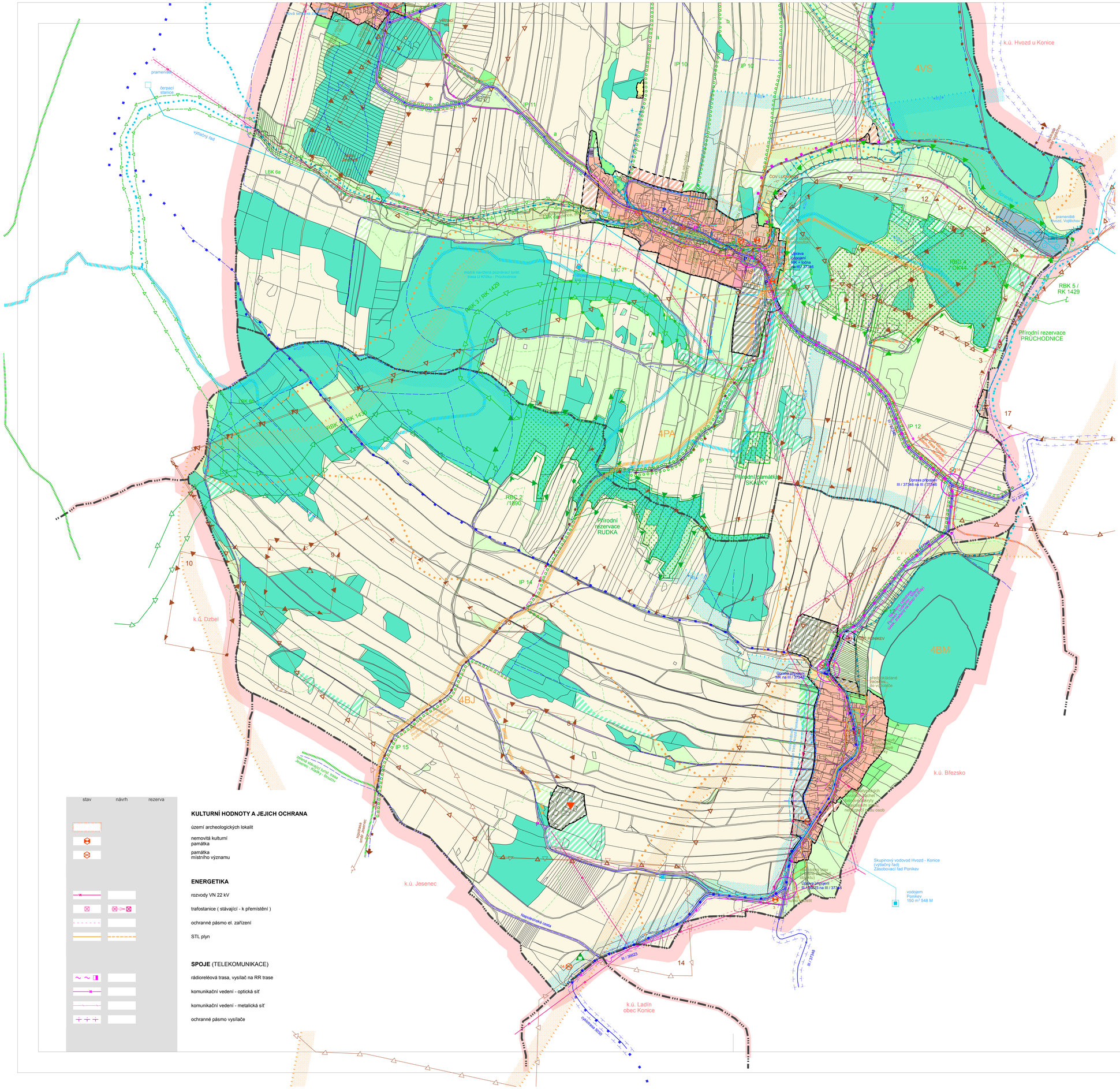

SPRÁVNÍ HRANICE

hranice správního celku (rozsah územního plánu)

hranice katastrální

hranice zastavěného - zastavitelného území

Pozn.: Přesahy mimo rozsah územního plánu jsou pouze orientační !

PŘÍRODNÍ HODNOTY A JEJICH OCHRANA

regionální biokoridor

regionální biocentrum

lokální biokoridor

lokální biocentrum

interakční prvky

památkově chráněný strom

Přírodní park Kladecko (celé řešené území)

zvláště chráněná území

hranice a označení biochor

hranice Javoříčského krasu

území ekologických rizik

legenda společná pro II/2a a II/2b

VODA, KANALIZACE

vodovod

vodojem, čerpací stanice, vrt

kanalizace dešťová

objekty na dešťové kanalizaci

kanalizace splašková

ČOV

VODNÍ ZDROJE A TOKY A JEJICH OCHRANA

zdroj přírodní pitné vody

vodní toky

ochranné pásmo vodního zdroje I. stupně

ochranné pásmo vodního zdroje II. stupně

ochranné pásmo vodního zdroje II. a - vnitřní

ochranné pásmo vodního zdroje II.b - vnější

OCHRANA A VYUŽITÍ NEROSTNÝCH SUROVIN

prognózní zdroj nerostných surovin / LPZ

chráněné ložiskové území / ChLÚ

výhradní bilancované ložisko nerostných surovin / LPZ

oznámené (staré) důlní dílo / ODD

poddolované území / PU

rašelina a slatiny

KULTURNÍ HODNOTY A JEJICH OCHRANA

území archeologických lokalit

nemovitá kulturní památka

památka místního významu

ENERGETIKA

rozvody VN 22 kV

trafostanice (stávající - k přemístění)

ochranné pásmo el. zařízení

STL plyn

SPOJE (TELEKOMUNIKACE)

rádioreléová trasa, vysílač na RR trase

komunikační vedení - optická síť

komunikační vedení - metalická síť

ochranné pásmo vysílače

ZÁZNAM O ÚČINNOSTI

Zastupitelstvo obce Ludmírov — Razítko:

Správní orgán:

Číslo jednací:

Datum vydání:

Datum nabytí účinnosti:

Pořizovatel: Městský úřad Konice, odbor výstavby — Razítko:

Jméno a příjmení: Ing. Tomáš Němec

Funkce: vedoucí odboru

Podpis:

ÚZEMNÍ PLÁN LUDMÍROV

VČETNĚ ČÁSTÍ DĚTKOVICE, MILKOV, OSPĚLOV, PONIKEV

KOORDINAČNÍ VÝKRES - JIH

MĚŘÍTKO 1 : 5 000

SEVER:

ČÍSLO PARE:

ČÍSLO VÝKRESU:

II/2 a

ING. ARCH. PETR LEINERT A KOLEKTIV © 05 / 2015